

Construcción del Concepto de Promoción de la Salud desde la Transdisciplinarietà

Enfermera:
Vivian Vílchez Barboza
vivian.vilchez@ucr.ac.cr

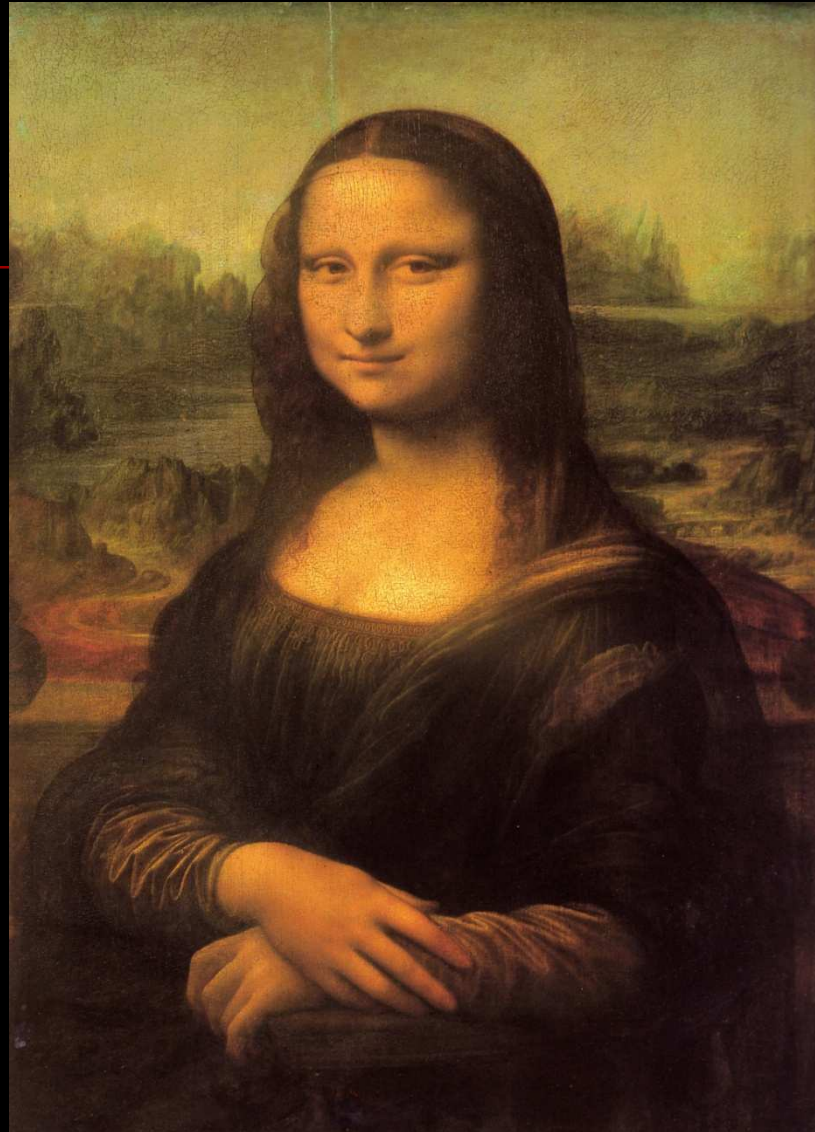

Alfred Sisley, francés, 1839-1899.

La Mona Lisa,
Leonardo Da
Vinci. 1503 -1506



La Mona Lisa,
robada en 1911.

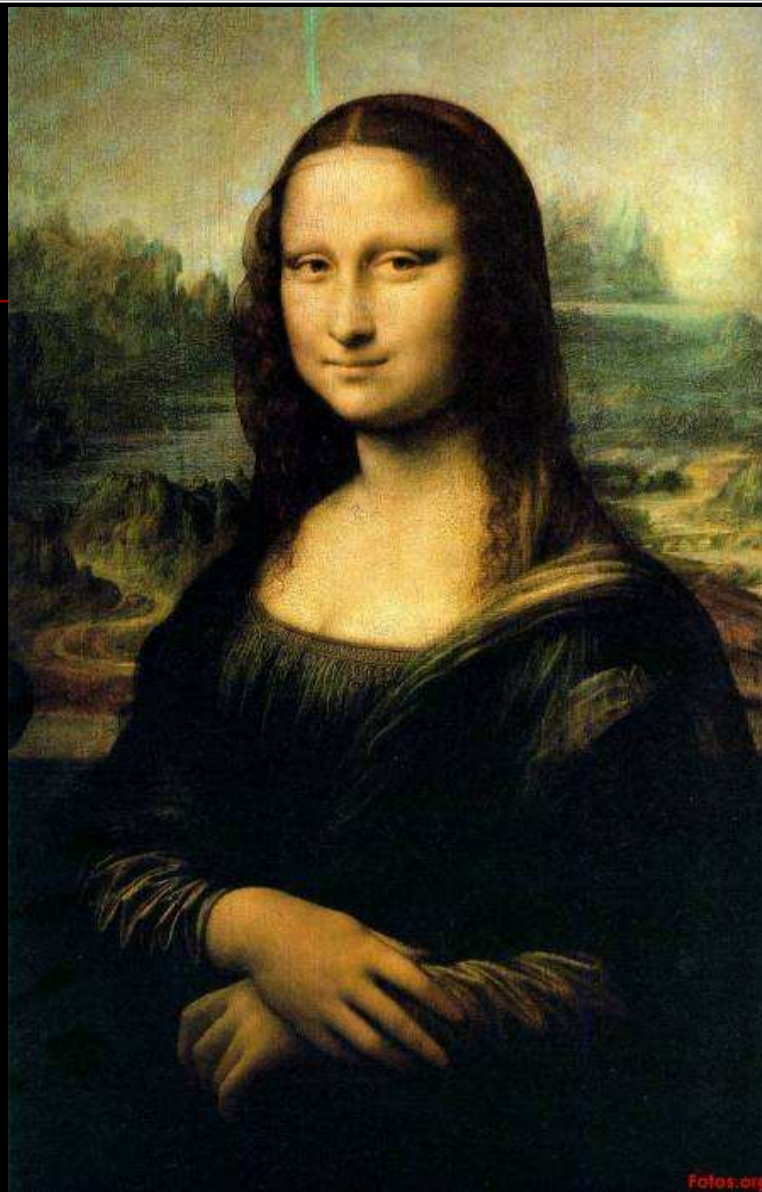

Antecedentes Promoción de la Salud



Siglo XX:

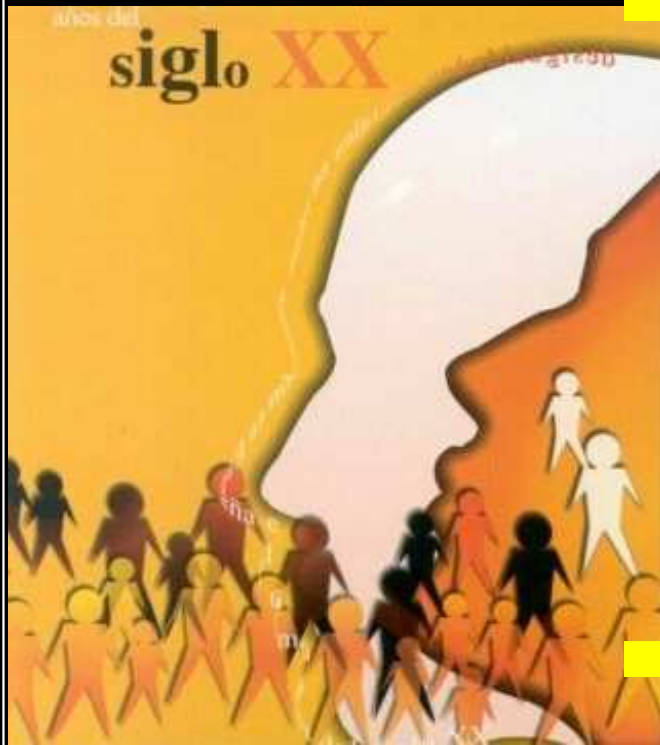

- Cambios que se produjeron como consecuencia de la percepción de la importancia de las llamadas enfermedades crónicas en los países desarrollados durante la década de los 50 y 60.
- Aparece por primera vez el término de Promoción de la salud.

Triada ecológica

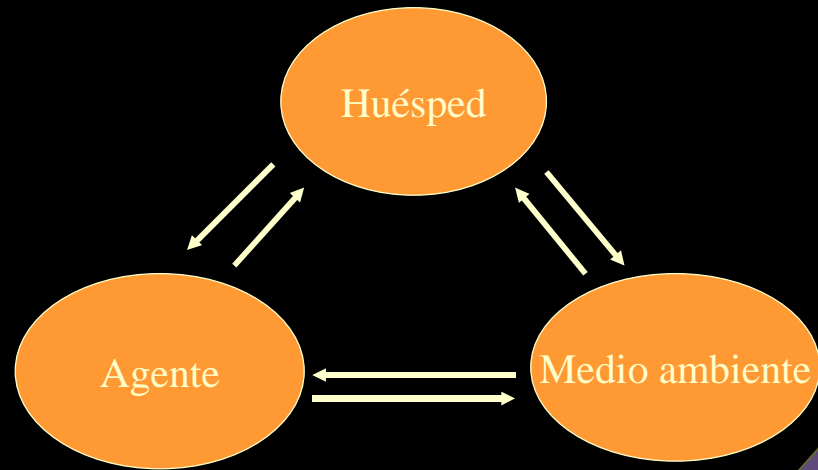

RED
MULTICAUSAL

SALUD



■ **CONSTRUCTO
SOCIAL**

DETERMINANTES DE LA SALUD

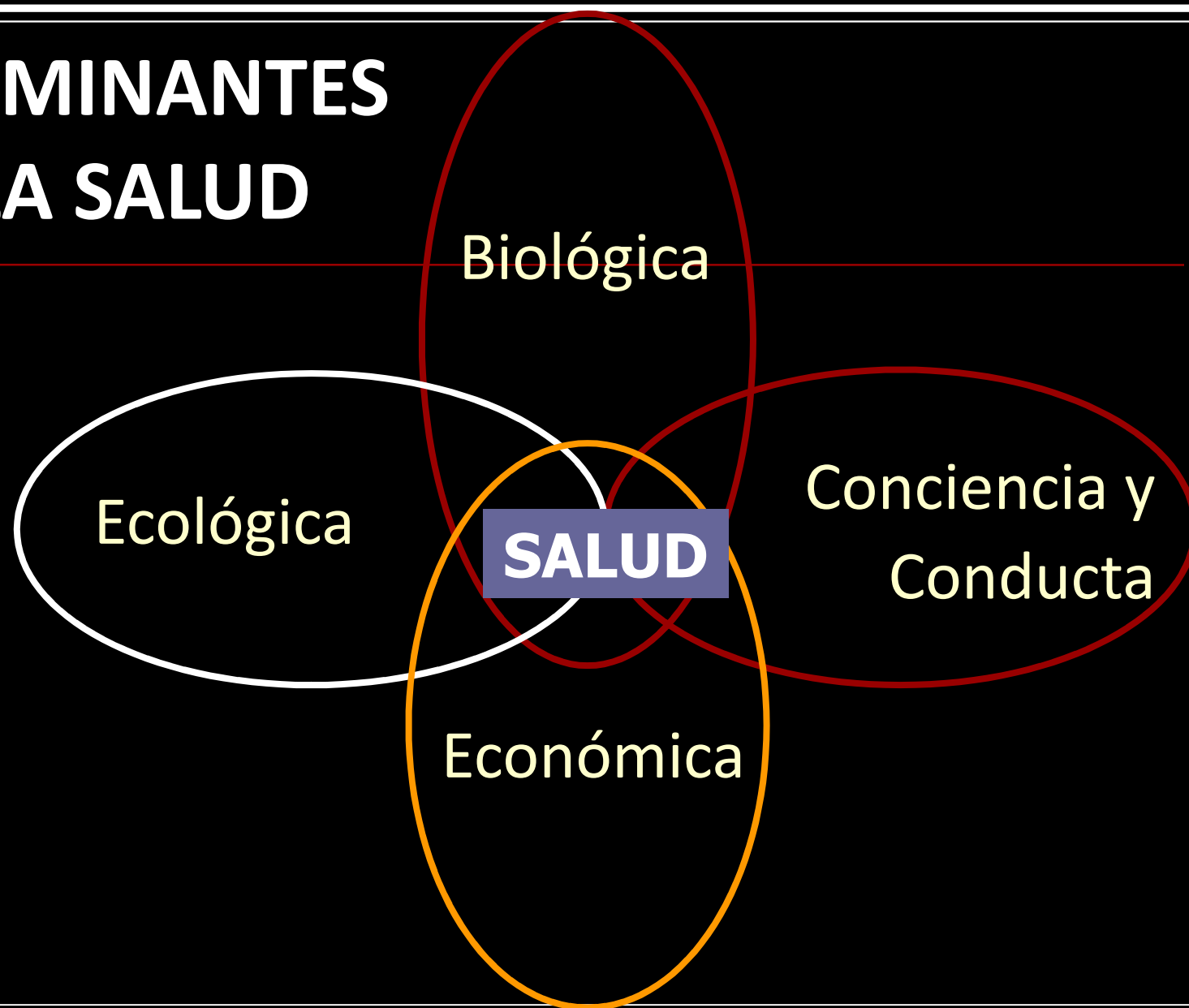

Determinantes de las dimensiones de la
reproducción social en las condiciones de vida y
salud. Castellanos 1998

Declaraciones y Cartas Internacionales



Marco Operacional de la PS

Profesionales de la Salud

Reorientación de los servicios de salud

Participación Social

Individuos

Entorno

Desarrollo de estilos de vida saludables

Creación de entornos favorables para la salud

Elaboración y ejecución de políticas públicas de salud



- Los artículos internacionales indican que Promoción de la Salud no se trabaja unidisciplinar.

- Los antecedentes están desde enfermería (1983), pero mencionan que el trabajo que realizan en promoción de la salud es en equipo.

- El concepto que se maneja en el país es el de la Carta de Ottawa:

- No se evidencia actualización.
- Escasa práctica.

- Las políticas actuales del Ministerio de Salud rescatan la Promoción de la Salud.

- *"De la atención de la enfermedad, hacia la promoción de la salud"*

■ 1986- World Health Conference WHO – OTTAWA



“Promoción de la Salud es el proceso que permite a las personas incrementar su control sobre los determinantes de la salud y en consecuencia, mejorarla”

-
- Confusión del concepto de promoción de la salud:
 - Sinónimo de Educación para la salud.
 - Se trabaja solo en la comunidad.
 - Se confunde con el término prevención de la enfermedad.

-
- Existe la creencia entre los profesionales de salud: “si trabaja en promoción de la salud no es un profesional de la salud”.
 - Dificultad para trabajar en equipo con otras disciplinas.
 - Dificultad en llevar a la práctica la promoción de la salud.

Multidisciplinario

Interdisciplinario

Transdisciplinario



- Interconexión entre disciplinas es un tema para analizar.



CONTRIBUCIÓN DE LA INVESTIGACIÓN DISCIPLINAR



**Fragmentos de la
realidad**

**El foco de análisis de
diversos niveles de
realidad**

**NUTRE
TRANSDISCIPLINARIEDAD**

Motta, Raúl (1999) "Complejidad, educación y transdisciplinaridad, en Revista Signos. Universidad del Salvador, Buenos Aires, Argentina.

ENFERMERÍA

Razón Principal
de la Existencia

Ciencia Humana

Interrelación

Ser Humano

Entorno

Influyen mutuamente
(Comunidad Vital)

- Proceso rítmico.
- Proceso intersubjetivo de trascendencia de lo posible.
- Experiencia de vida.
- Proceso de ser y realizar.

Ser Humano

- **Intencionalidad** : está en el mundo.
- **Coexistencia**: estar en el mundo con los demás, le da noción de sí mismo.
- **Constitución**: Interrelación con las diferentes visiones de mundo y las cocrea.
- **Libertad situada**: Elegir y asumir responsabilidad.
- **Subjetividad**: Relación dialéctica con el mundo.

TRANSDISCIPLINARIEDAD



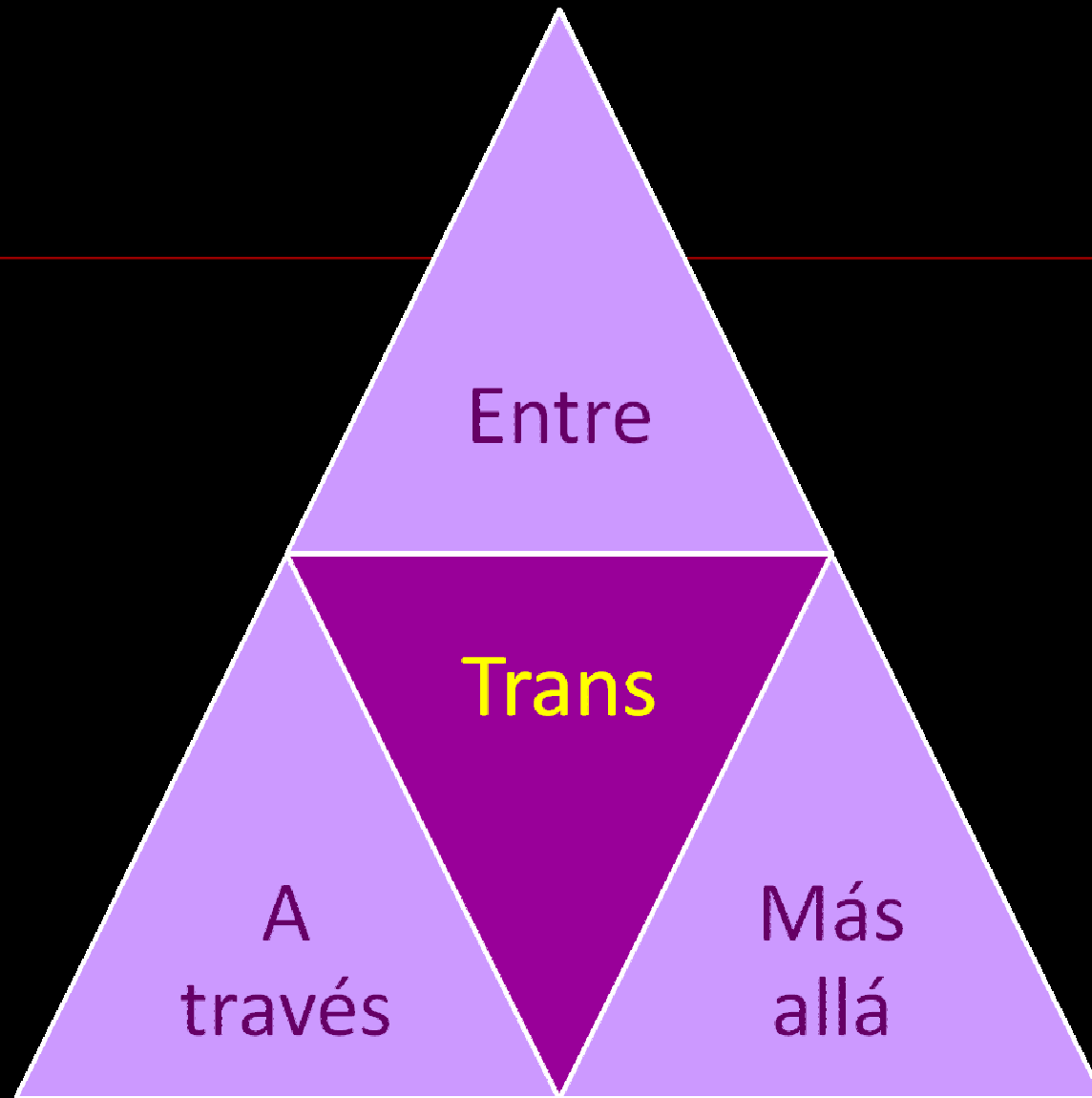

Nicolescu, Basarab (2002) "Manifiesto of Transdisciplinarity", State University of New York, USA.

**Fantasías Alegóricas 8, JAIRO
EMIRO VELANDIA SILVA**



Principios de la teoría de Parse aplicados a la promoción de la salud desde la transdisciplinariedad

Significado

Cocreación de la realidad a través de la expresión.

Lenguaje e imaginación.

Cotrascendencia

Donde se puede llegar más allá de uno mismo.

Se orienta en la transformación.

Presionar-resistir: toma de decisiones.

Ritmicidad

Movimiento del ser humano y su entorno hacia una mayor diversidad.

Capacidad-limitación: no se pueden realizar todas las posibilidades a la vez.

Conexión-separación: nos conectamos a un fenómeno y nos separamos de otros.

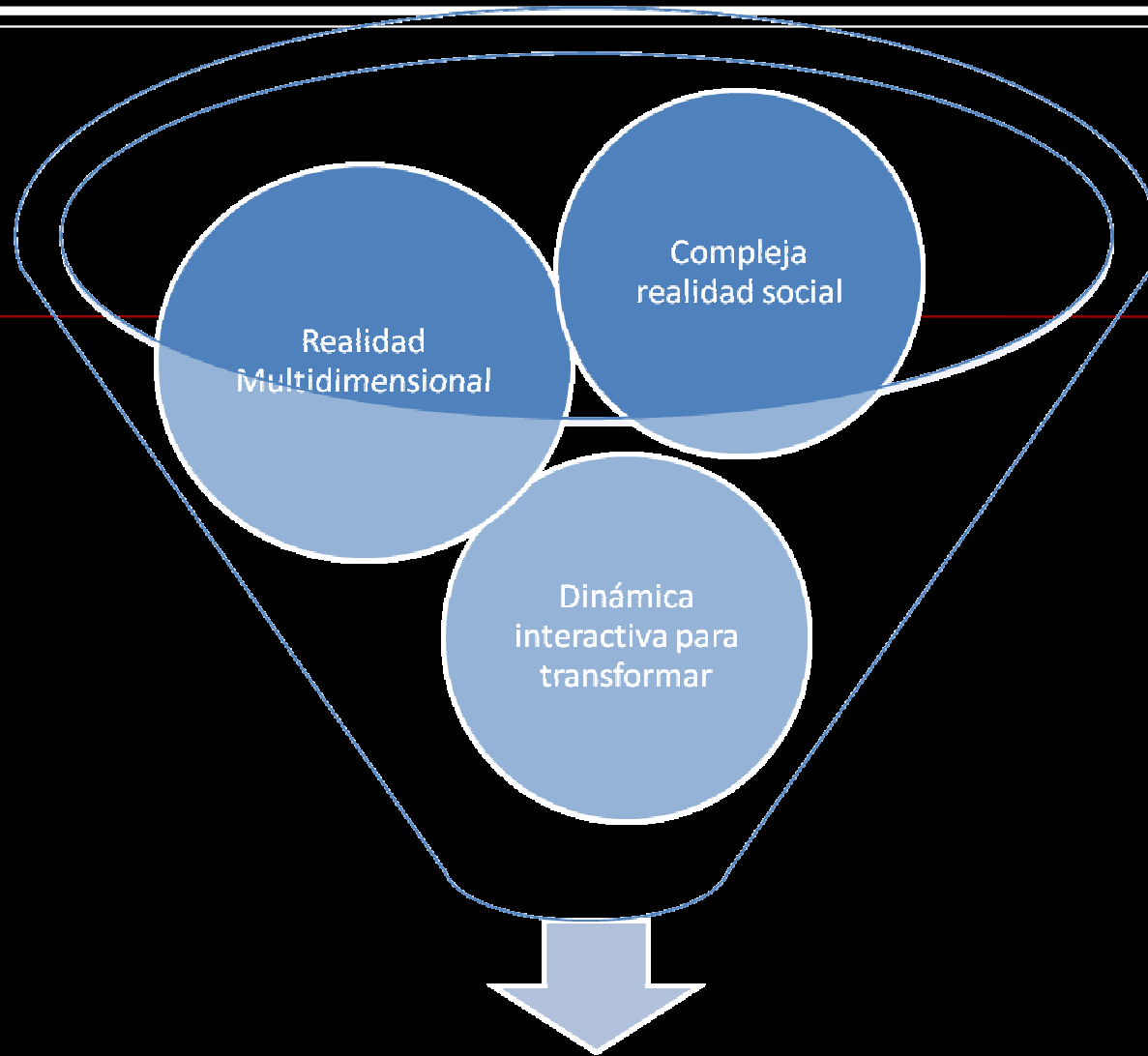

Comprensión del Mundo Actual

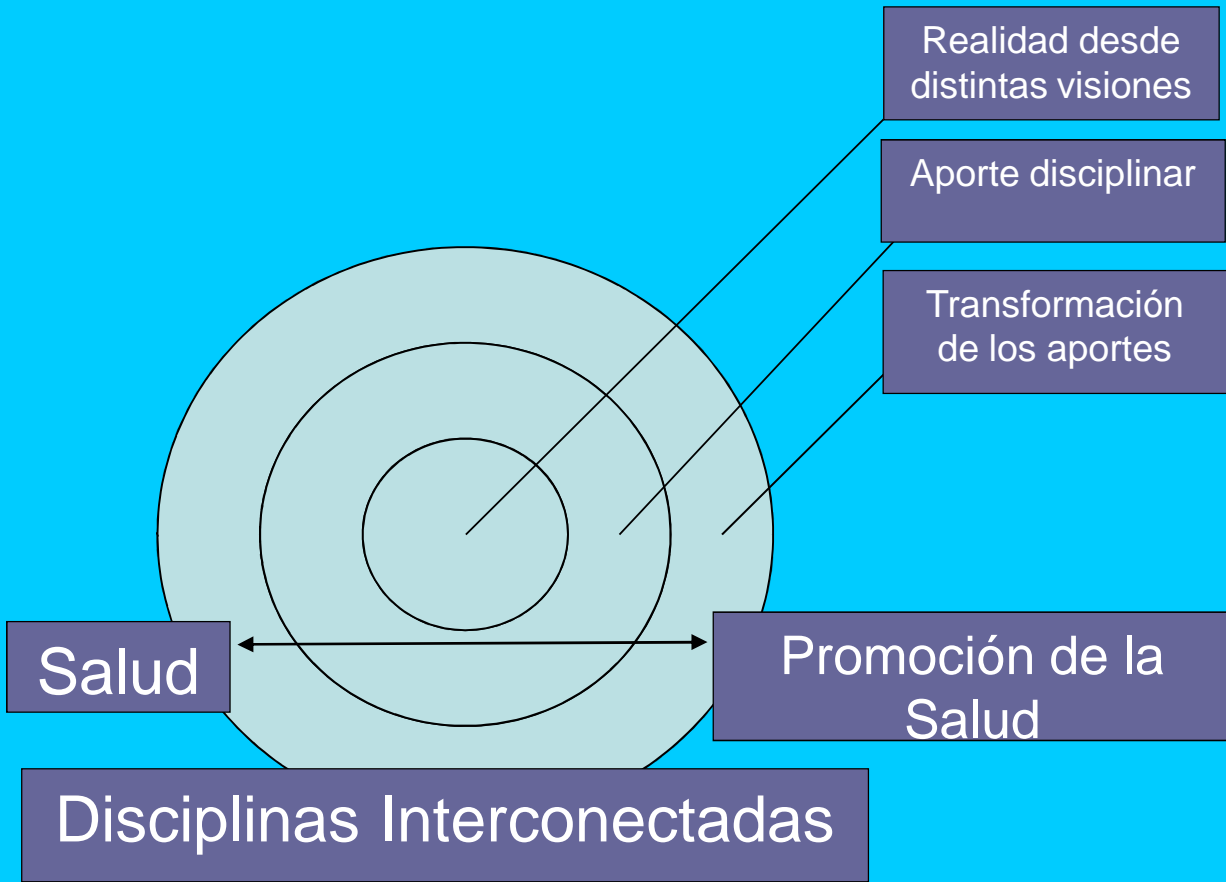

Salud

Promoción de la Salud

Disciplinas Interconectadas

Realidad desde distintas visiones

Aporte disciplinar

Transformación de los aportes

Salud

- ⌚ Es un proceso de construcción conjunta que se da en la interacción intersubjetiva dentro del contexto social.
- ⌚ Determinantes sociales de la salud.
- ⌚ Parte de las experiencias, la interpretación y los problemas planteados por la población.
- ⌚ Integra y respeta los antecedentes culturales.
- ⌚ Persona como un todo.

Promoción de la Salud

- ⌚ Es una estrategia que trabaja con el cuidado cotidiano de la población.
- ⌚ Es proceso de mediación entre los profesionales que trabajan la promoción de la salud y la realidad abordada como parte del contexto individual y social de la población meta.

Relación
Profesional -
Conocimiento

- ⌚ Incorporando el pensamiento flexible a nuevas ideas, a la integración del conocimiento para formar algo nuevo.
- ⌚ Creación de nuevas metodologías de abordaje de la promoción de la salud por la articulación de un objeto común por la interacción y cooperación que se da entre las disciplinas.

Contexto

- ⌚ Es el mundo real con todas sus complejidades.
- ⌚ Parte de la realidad individual y social de la población.

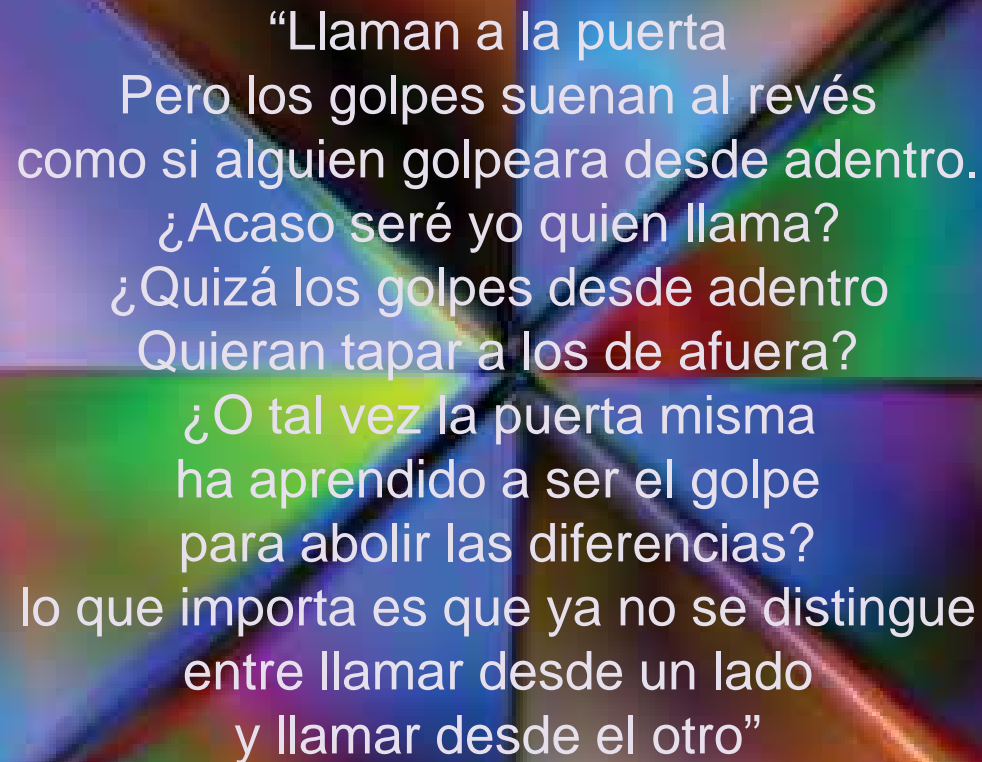

“Llaman a la puerta
Pero los golpes suenan al revés
como si alguien golpeará desde adentro.
¿Acaso seré yo quien llama?
¿Quizá los golpes desde adentro
Quieran tapar a los de afuera?
¿O tal vez la puerta misma
ha aprendido a ser el golpe
para abolir las diferencias?
lo que importa es que ya no se distingue
entre llamar desde un lado
y llamar desde el otro”

Roberto Juarrez (1993)

MUCHAS GRACIAS