

Hoja divulgativa

Guía ilustrativa de semillas de melón (*Cucumis melo*)

Illustrative guide to melon (*Cucumis melo*) seeds

José Eladio Monge Pérez

Michelle Loría Coto

El melón, *Cucumis melo* L., es una planta de la familia Cucurbitaceae, originaria de África tropical. Es una especie muy apetecida por sus frutos, aunque también se consumen sus semillas, hojas y flores. La mayor importancia económica se origina en la comercialización de sus frutos.

A continuación, se presentan las fotografías de semillas de melón, tomadas con un estereoscopio.



Figura 1. Semillas de melón.



Figura 2. Semillas de melón, de dos diferentes genotipos; se aprecia la diferencia en el color de la testa.

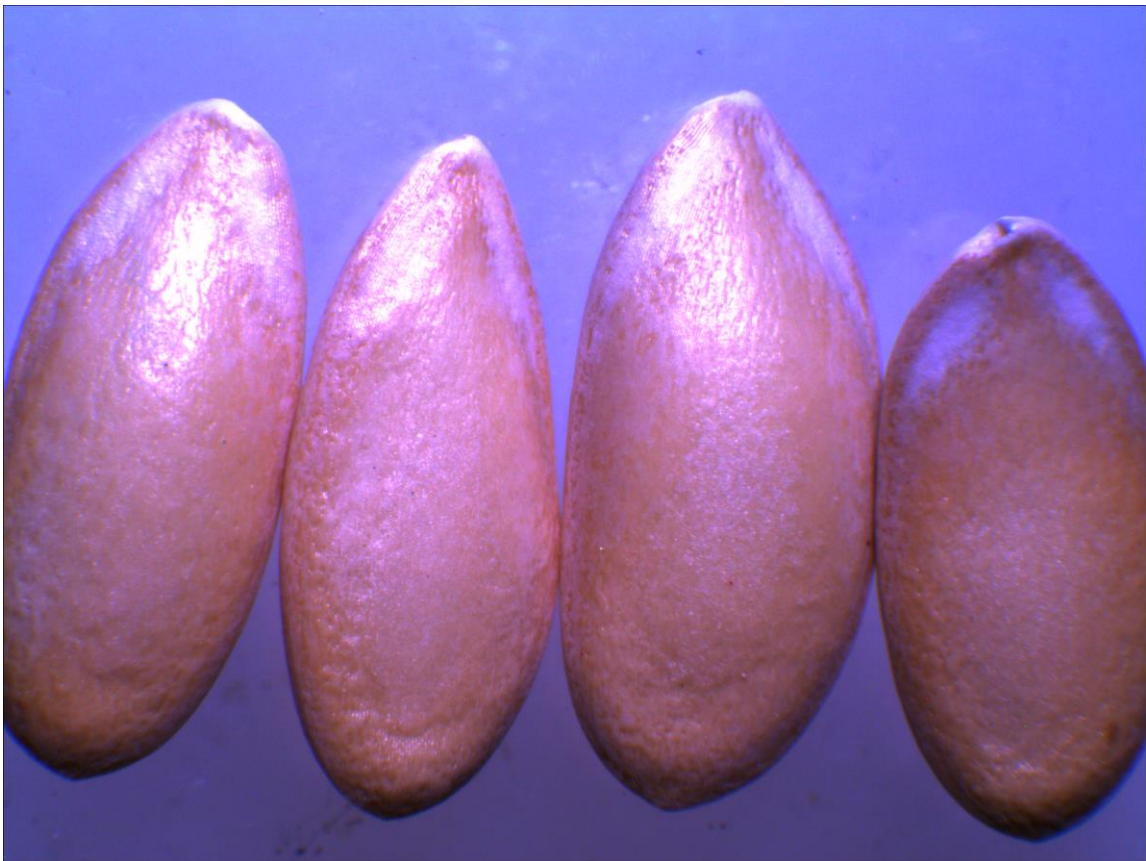
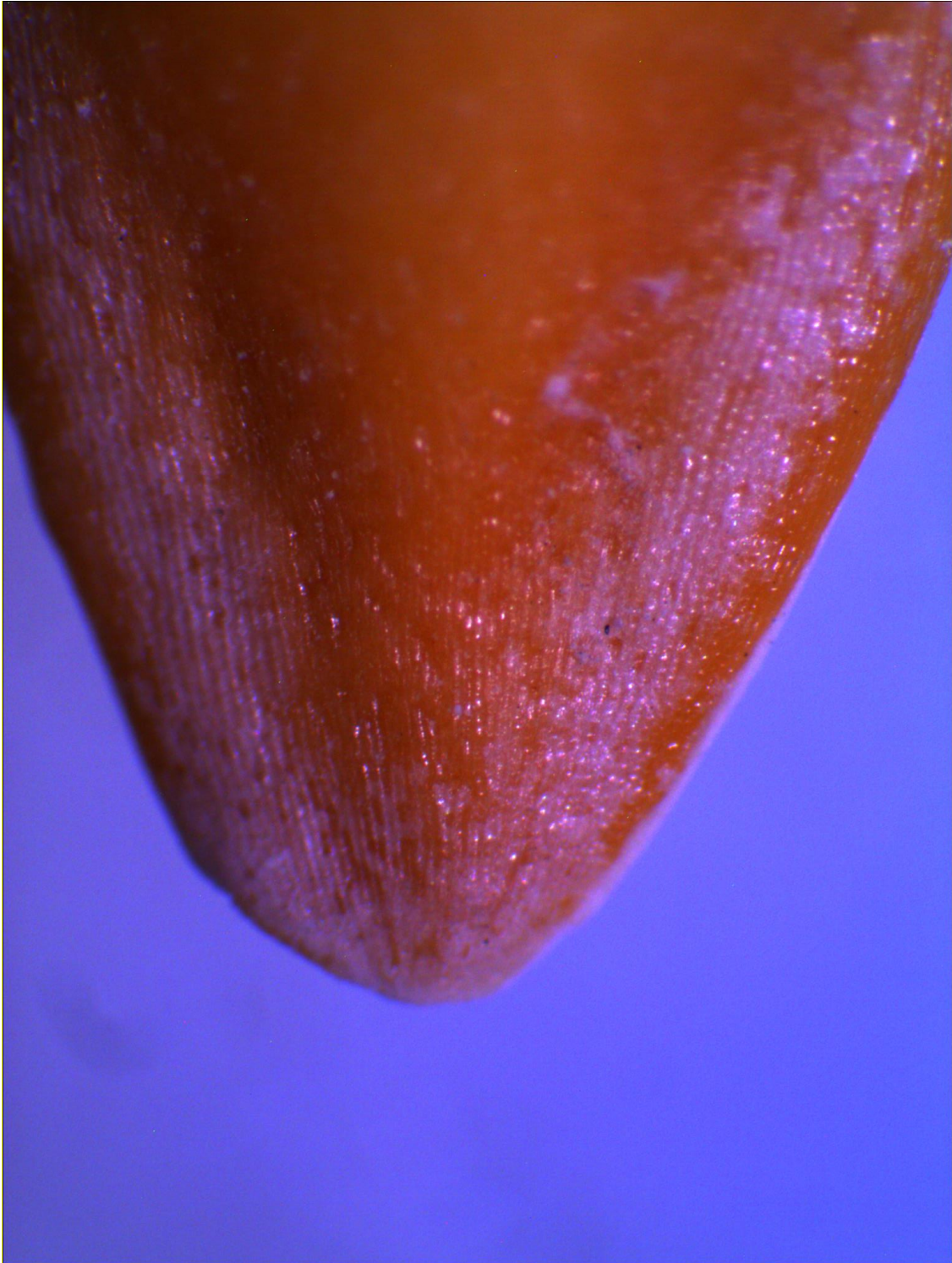

Figura 3. Detalle de la zona del hilo de una semilla de melón.

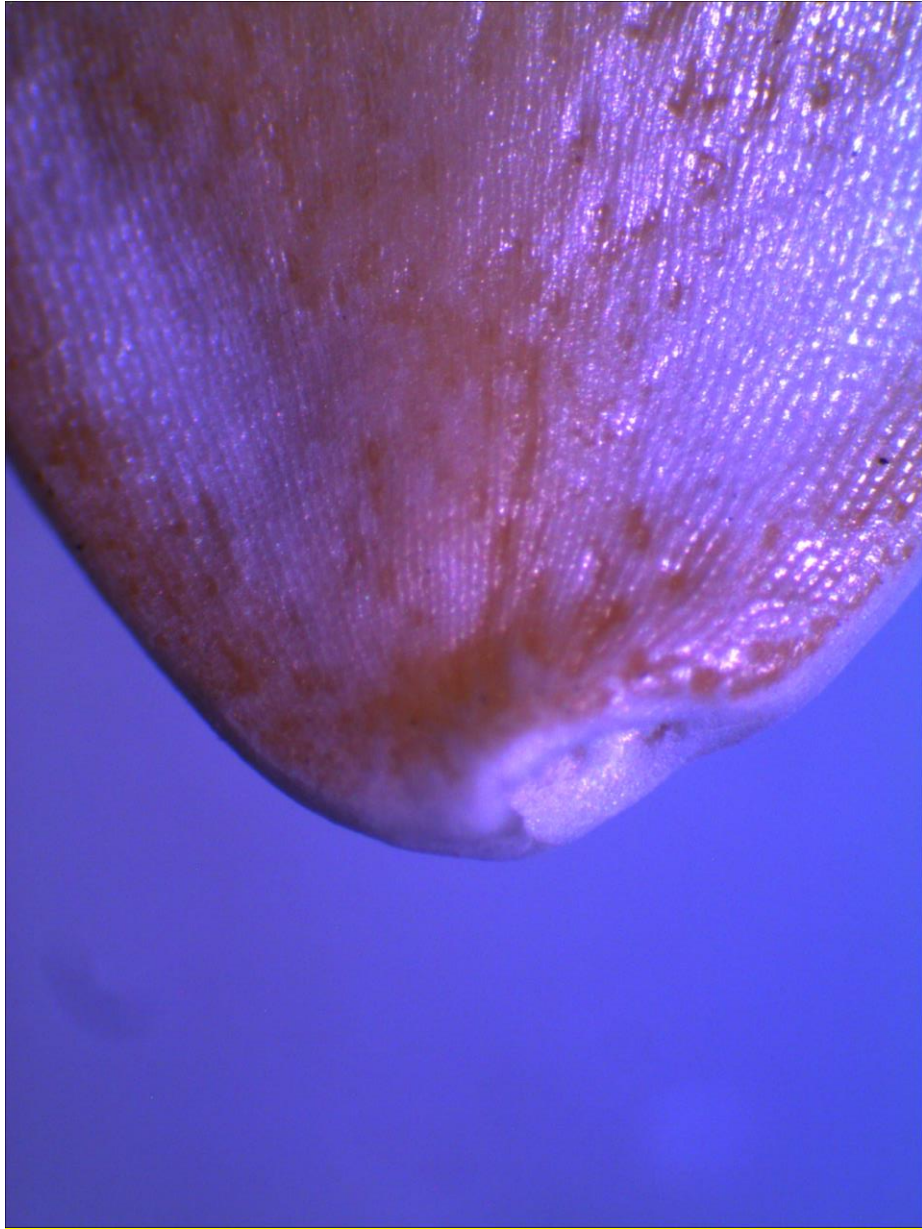

Figura 4. Detalle del hilo de una semilla de melón.

La información presentada en esta hoja divulgativa se generó en el proyecto de investigación denominado “Optimización de la producción de hortalizas en ambientes protegidos”, que fue financiado por la Universidad de Costa Rica.