



# UNIVERSIDAD DE COSTA RICA

Trabajo Comunal Universitario  
Proyecto Capacitación y Prevención del Accidente Ofídico en Costa Rica

## Serpientes Venenosas

### ¿Qué síntomas presenta una persona mordida por un vipérido?

• Dolor, inflamación y sangrado en el lugar de la mordedura

**Estos efectos aparecen pocos minutos después de la mordedura**

### Vipéridos

**Algunos son terrestres:** terciopelo, cascabel, cascabel muda, cantil, tamagá, toboba chinga, mano de piedra.

**Otros viven en árboles y arbustos:** oropel, bocaracá, lora venenosa.

**Distribución:** todo el país por debajo de los 2800 metros de altura

**Tratamiento:** Suero polivalente

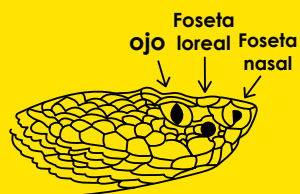

Venenosas

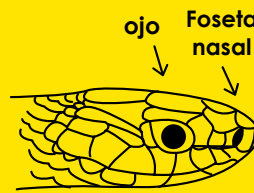

NO Venenosas



### Corales venenosas

**Corales de tres anillos:**

**Distribución:** **R-A-N-A**  
todo el país hasta unos 2000 metros de altura.

**Tratamiento:** suero anticoral.

**Corales de dos anillos:** gargantilla, rojo-negro o blanco-negro.



**Distribución:** Zona Norte y Atlántica.

**Tratamiento:** hospitalario.



### ¿Qué síntomas presenta una persona mordida por serpiente coral?

- Caída de los párpados.
- Mucha salivación.
- Visión doble o borrosa.
- Dificultad para respirar

**Estos efectos aparecen incluso horas después de la mordedura**

### Serpiente de mar

**Distribución:** Océano Pacífico.

Comportamiento natural no agresivo.

**Tratamiento:** hospitalario.



### Prevención de mordeduras de serpiente

- Utilizar botas de hule o cuero.
- Utilizar algún instrumento o gancho para remover maleza, troncos o piedras.
- Tener cuidado al introducir manos en huecos, debajo de piedras o ramas y al recolectar frutos.
- Tratar de ir acompañado al campo, pues si ocurre un accidente la otra persona puede dar auxilio.
- Si se encuentra una serpiente en el campo aléjese, no la moleste y no intente manipularla.
- Controle poblaciones de roedores en fincas y lotes baldíos, ya que algunas serpientes se alimentan de este tipo de animales.

### Primeros auxilios

- Llevar inmediatamente a la persona al centro de salud más cercano
- Mantener la calma
- Inmovilizar la extremidad afectada

**El tiempo es muy importante, entre más rápido sea atendida la persona, más posibilidades tendrá de recuperarse**

### NOTA:

**NO** se recomienda la utilización de torniquete en el tratamiento de mordeduras, ya que puede agravar el daño provocado por el veneno

El Instituto Clodomiro Picado de la Universidad de Costa Rica produce los diferentes tipos de Sueros antiofídicos para Costa Rica y el resto de Centroamérica.

- Suero anticoral
- Suero polivalente para uso humano
- Suero polivalente de para uso veterinario



Página web: [www.icp.ucr.ac.cr](http://www.icp.ucr.ac.cr)

Teléfonos: (506) 2229-3135/ 2229-0344 Fax: (506) 2229-0485

