

DISTRICTO 11° QUITRIS

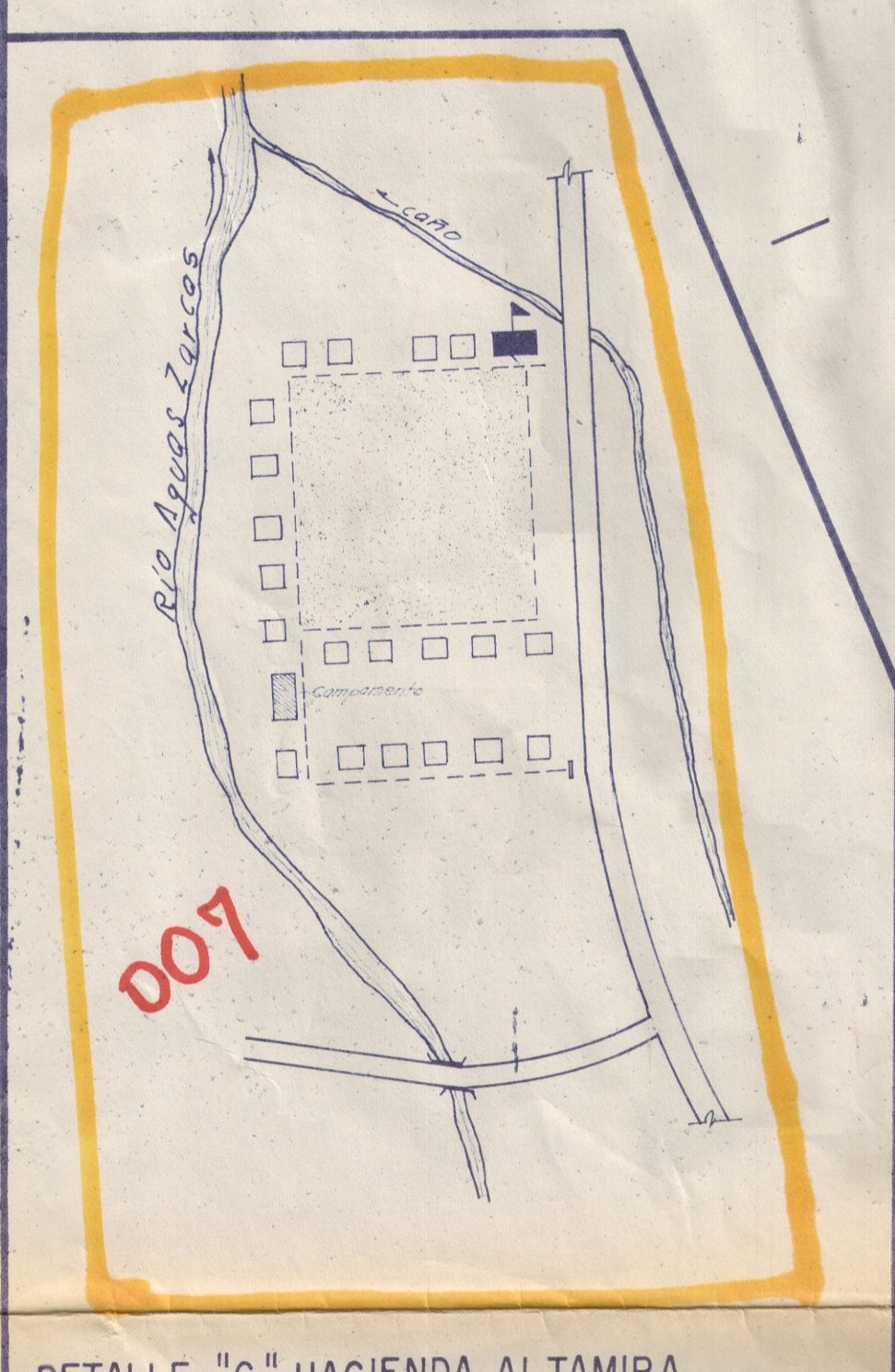

DETALLE "C" HACIENDA ALTAMIRA ESCALA 1:2.000



DETALLE "B" INVU HACIENDA LOS LLANOS



DIRECCION GENERAL DE ESTADISTICA Y CENSOS  
SECCION CARTOGRAFIA CENSAL  
DEPARTAMENTO DE CENSOS  
MINISTERIO DE ECONOMIA Y COMERCIO SAN JOSE COSTA RICA

REVISION  
Fuente: Formas de los mapas de los Puestos de Salud de 1980, 1981 y 1982, elaborados por H. Quirós y F. Cortés.  
Fuente: F. Cortés y M. M. Cortés.  
FUENTE DE INFORMACION  
Instituto Geográfico.  
LEV  
REV. Octubre 1983

EXCLUSIVO PARA EFECTOS ESTADISTICOS

DISTRITO 4° AGUAS ZARCAS  
CANTON 10° SAN CARLOS

FECHA 2-10-004

LOS LIMITES ADMINISTRATIVOS DE ESTE DISTRITO, FUERON TOMADOS DE LOS HOJAS TOPOGRAFICOS QUE TIENE LA SECCION DE DIVISION TERRITORIAL Y NOMENCLATURA DEL INSTITUTO GEOGRAFICO NACIONAL.

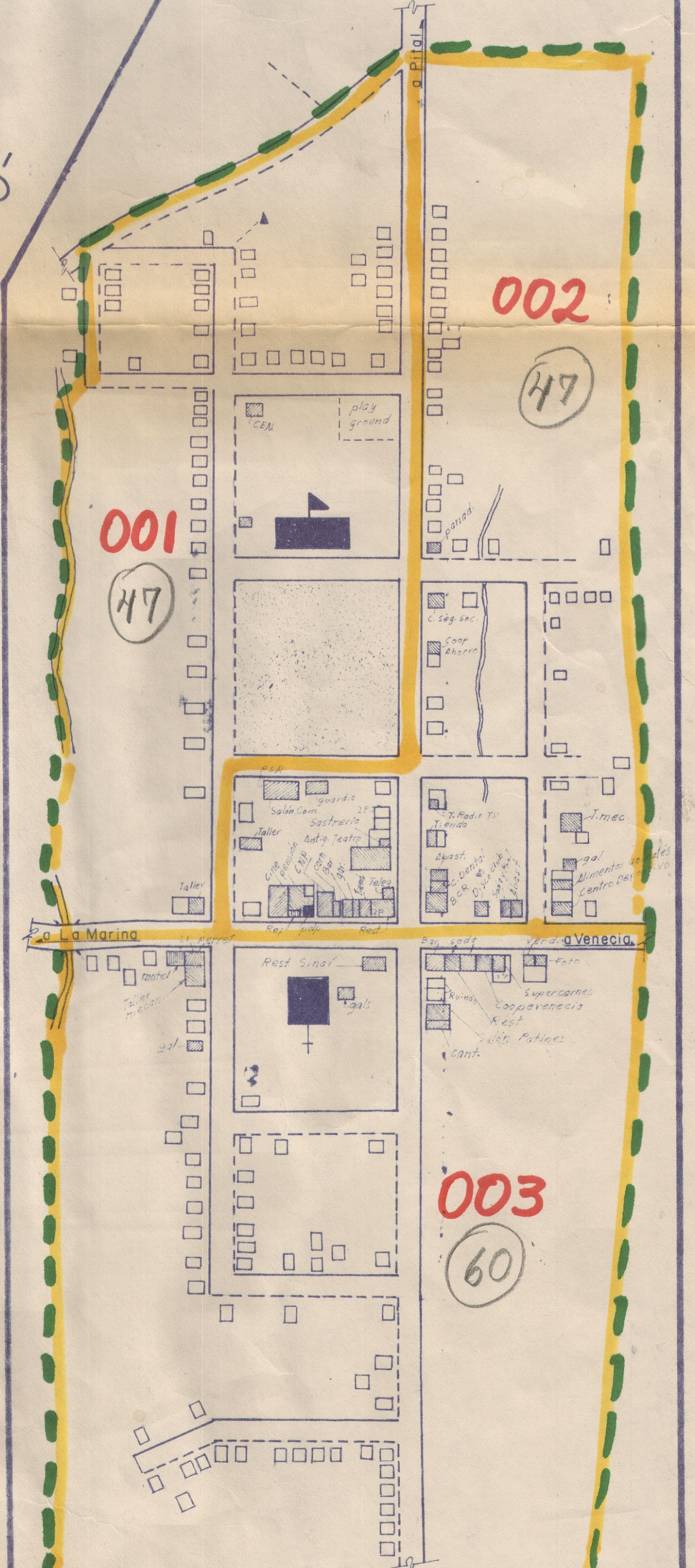

DETALLE "A" AGUAS ZARCAS ESCALA 1:2.000